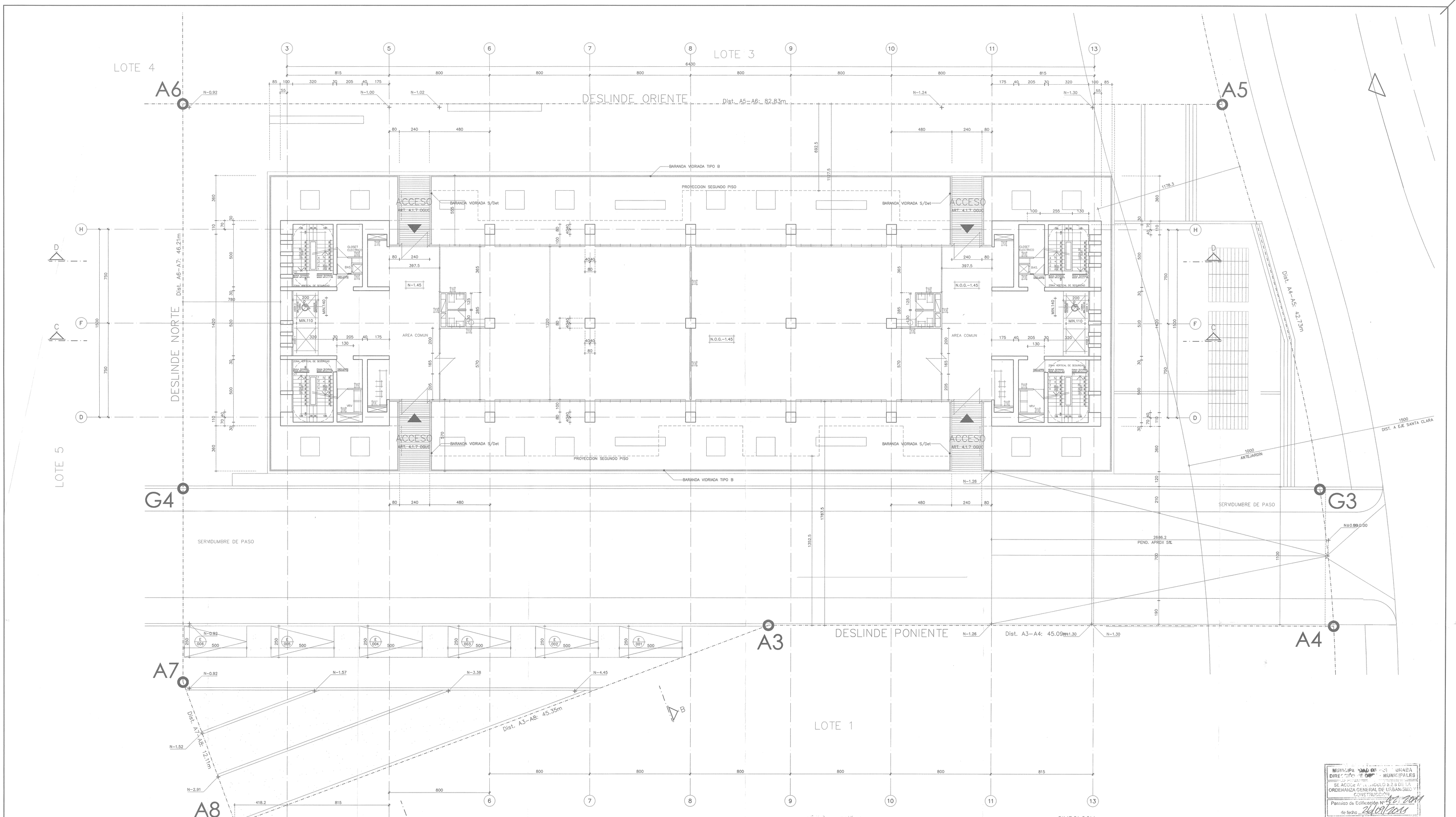

PLANTA PRIMER PISO

ESCALA 1:100

NOTA: BARANDAS CUMPLEN CON ART. 4.2.7. DE O.G.U.C.

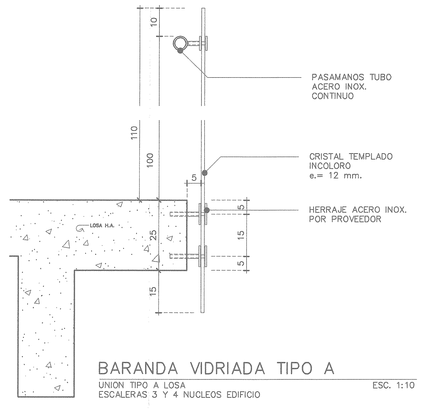

BARANDA VIDRIADA TIPO A

UNION TIPO A LOSA
ESCALERAS 3 Y 4 NUCLEOS EDIFICIO

ESC. 1:10

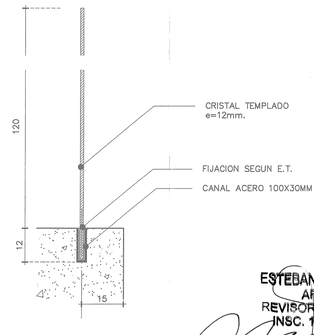

BARANDA VIDRIADA TIPO B

UNION TIPO A LOSA
EXTERIORES PISO 1

ESC. 1:10

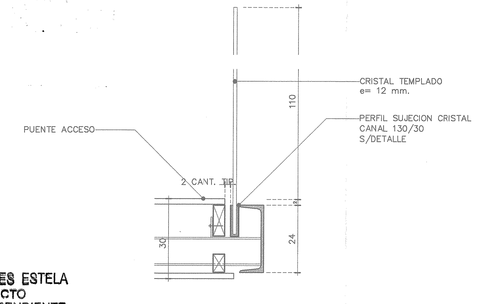

BARANDA PUENTES ACCESO

ESCALA 1:10

ESTEBAN SIQUES ESTELA
ARQUITECTO
REVISOR INDEPENDIENTE
INSC. 1º CAT. Nº 04-13

INFORME Nº 243 DE 03.12.2013

SIMBOLOGIA

SE MODIFICA

SE ELIMINA

MUNICIPALIDAD DE LA REINA
DIRECCIÓN DE OBRAS MUNICIPALES
SE ACOGE AL ARTÍCULO 5.2.8 DE LA ORDENANZA GENERAL DE URBANISMO Y CONSTRUCCIÓN
Permiso de Edificación Nº 42 / 2014
de fecha 24/07/2014
Cuenta con Resolución Nº
☐ RECTIFICACION
☒ MODIFICACION
FECHA 08 ENE 2014
VºBº ARQUITECTO REVISOR

JOSE MIGUEL RAWLINS C.
INVERSIONES Y DESARROLLO HUECHURABA LTDA.

JOEL LOBO V.
INVERSIONES Y DESARROLLO HUECHURABA LTDA.

JUAN SABBAGH P.
ARQUITECTO
SABBAGH ARQUITECTOS

NUMERO	FECHA	MODIFICACION	DIB	REV
0	24.01.11	EMITIDO PARA EXPEDIENTE MUNICIPAL	AEE	MZ
1	10.06.11	INCORPORA OBSERVACIONES D.O.M.	AEE	MH
2	15.05.13	EMITIDO PARA RECEPCION MUNICIPAL	M.H	F.V
		ACOGIDO A ART. 5.2.8. O.G.U.C.		

PROYECTO: EDIFICIO CITY 02
ARCHIVO: 0906_C02_MA01
PROPIETARIO: INVERSIONES Y DESARROLLO HUECHURABA LTDA. RUT 76.123.231–2
DIRECCION: AV. SANTA CLARA 085 ROL 6049–13
CONTENIDO LAMINA: PLANTA PRIMER PISO
DIB: MZ REV: JS
ESCALA: 1:100
FECHA: 27.07.10
SABBAGH ARQUITECTOS

NUMERO: C02 MA01
FECHA: 15.05.13
EDICION: 2